

## MAPAS NASF

A região metropolitana de Belém representada graficamente pelos municípios de Santa Bárbara ao norte, a oeste Belém Região metropolitana de Belém.

Os mapas serão disponibilizados para as instituições de ensino superior e prefeituras da região metropolitana de Belém.

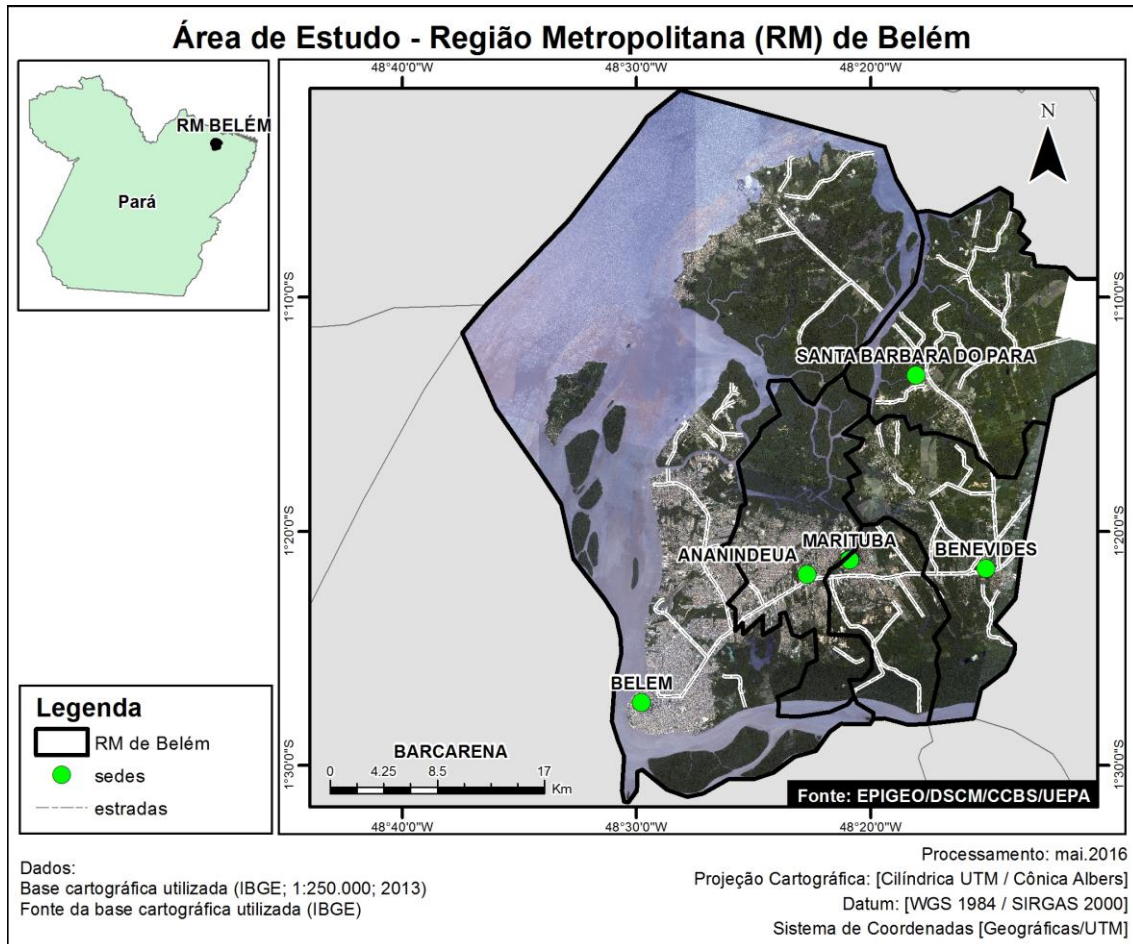

## Distribuição espacial das ESF dos NASF's de Belém

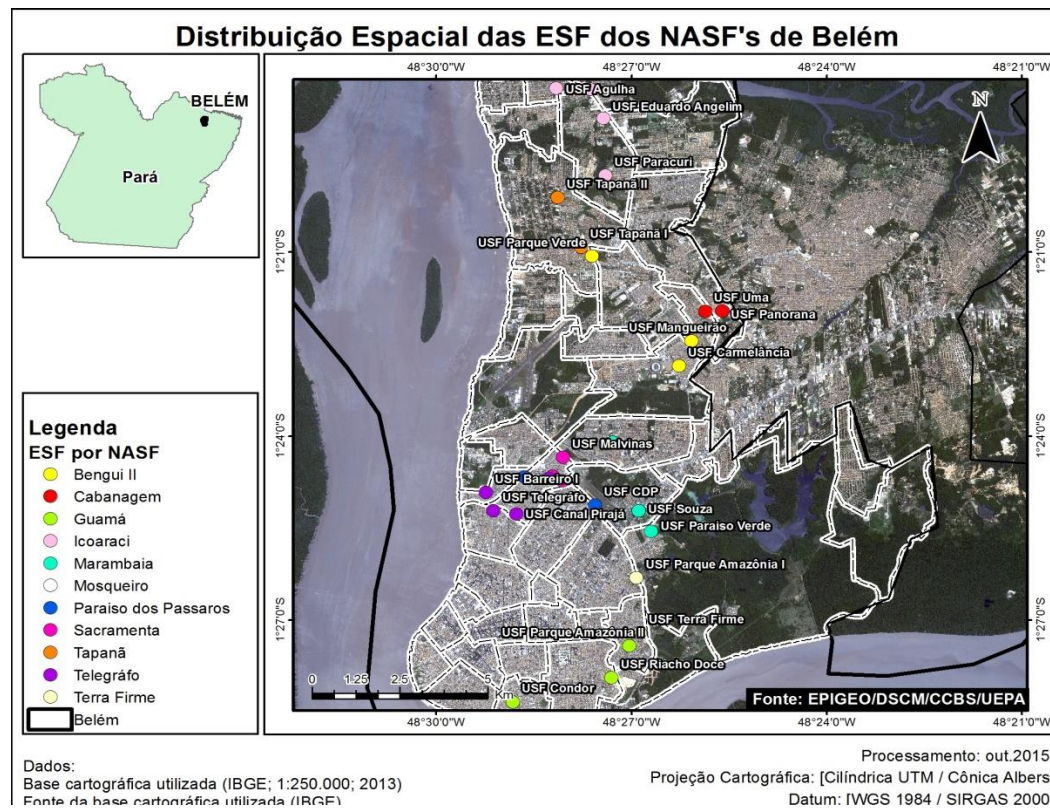
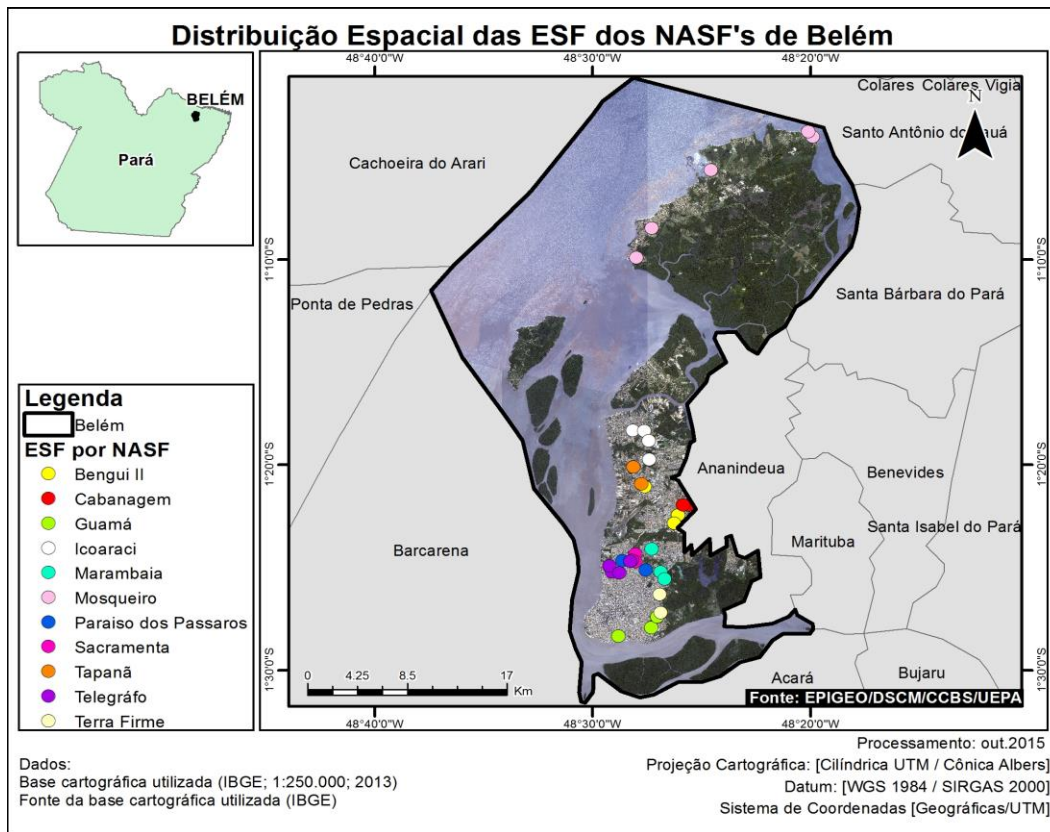

Distribuição espacial das ESF dos NASF de Ananindeua, Pará.

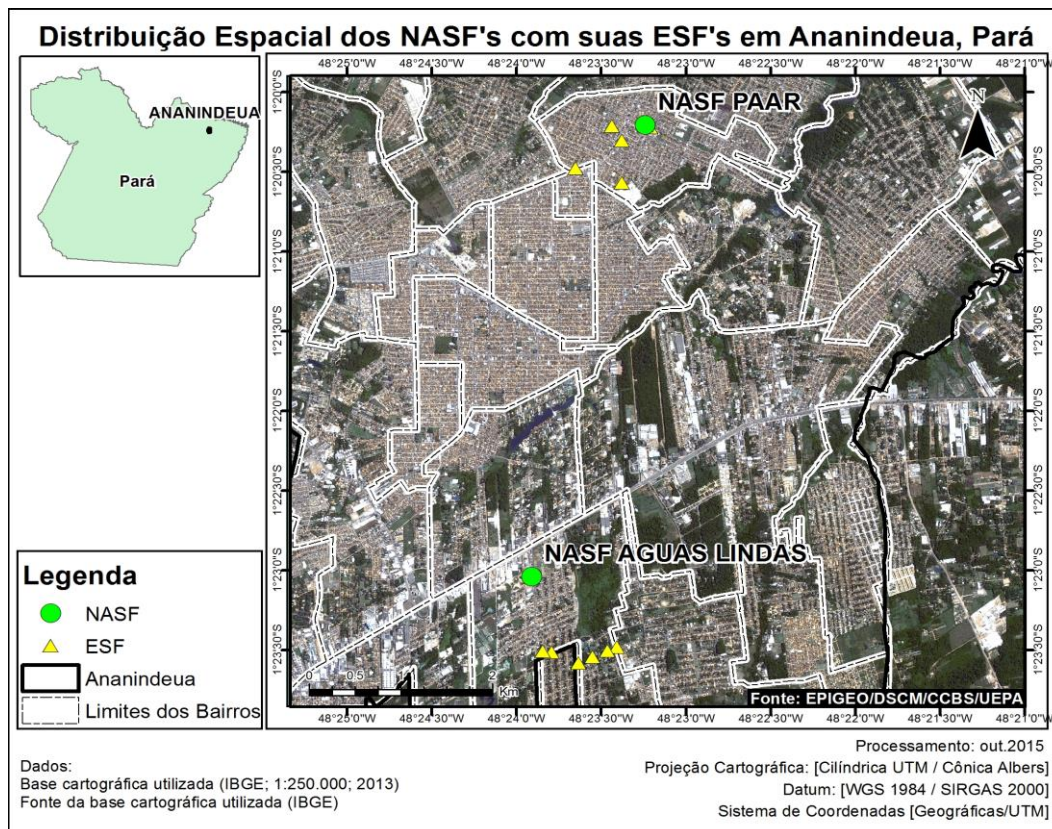
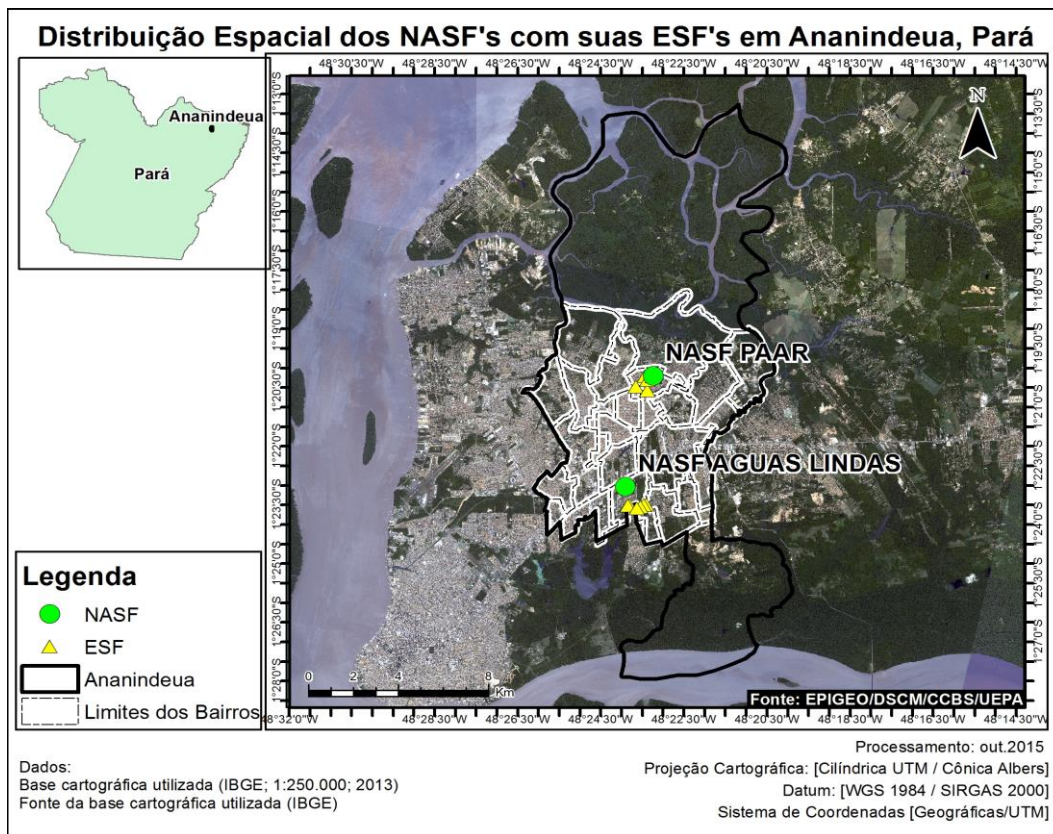

Representação gráfica do município de Marituba, no qual se visualiza as ESF vinculada a cada

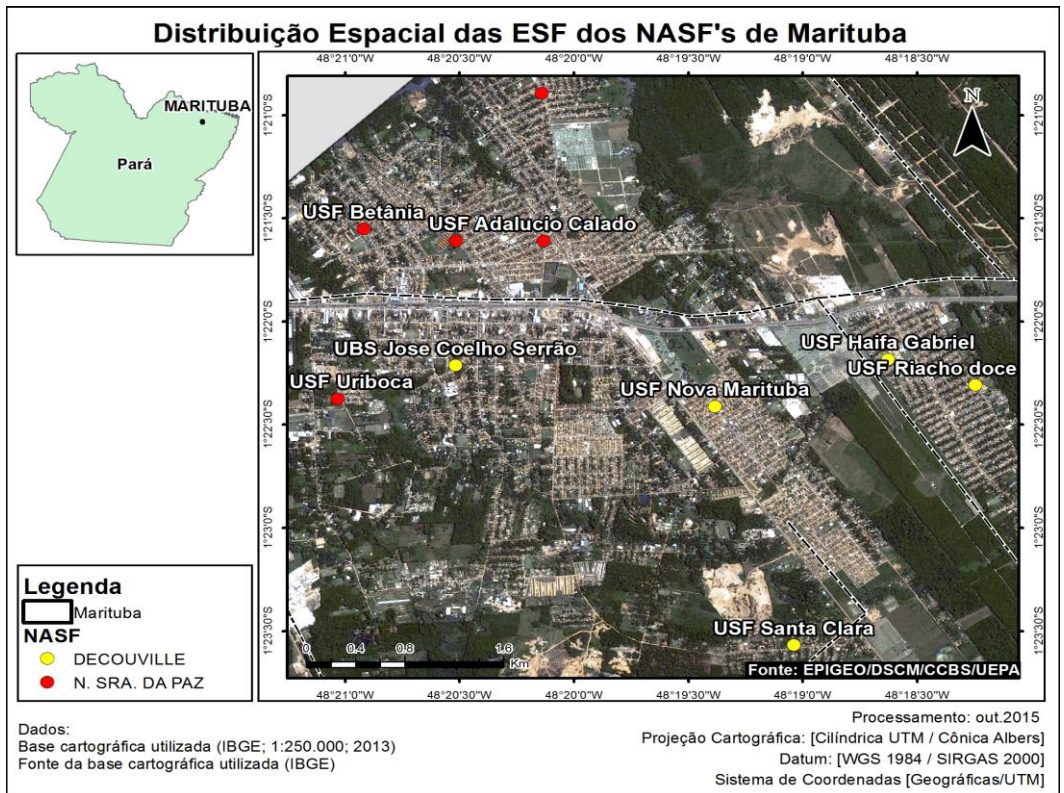
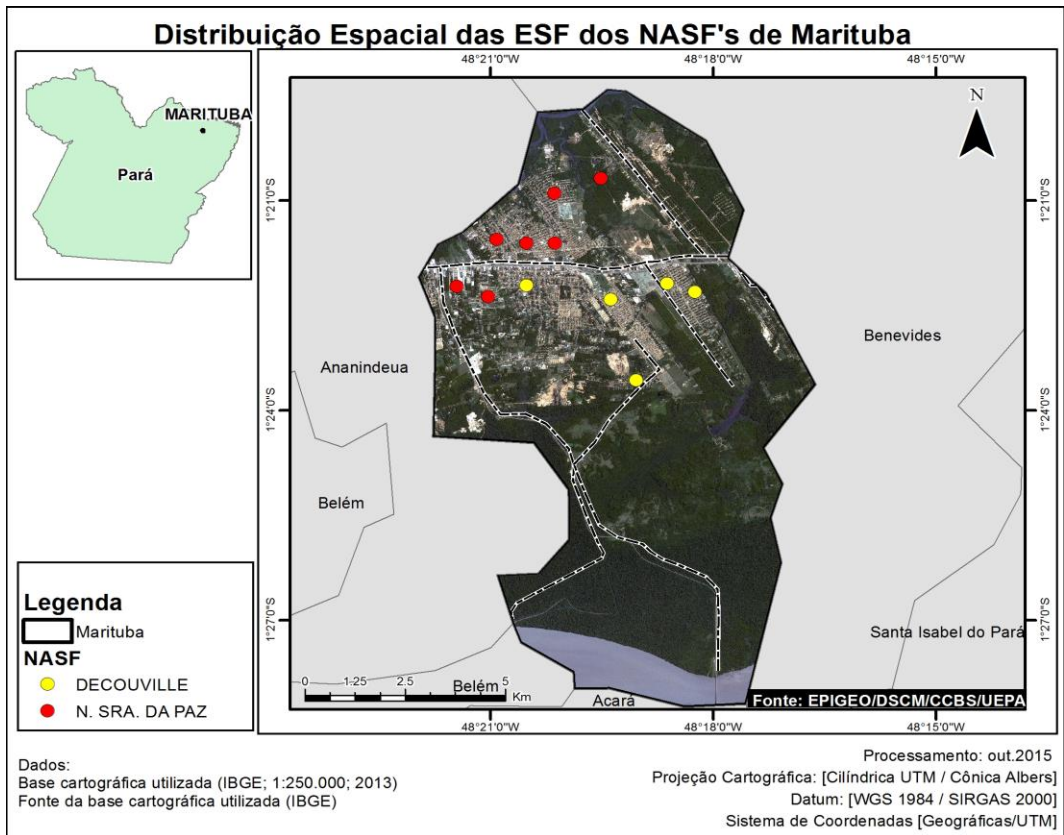

Representação territorial do município de Benevides, no qual Benevides apresenta três NASF

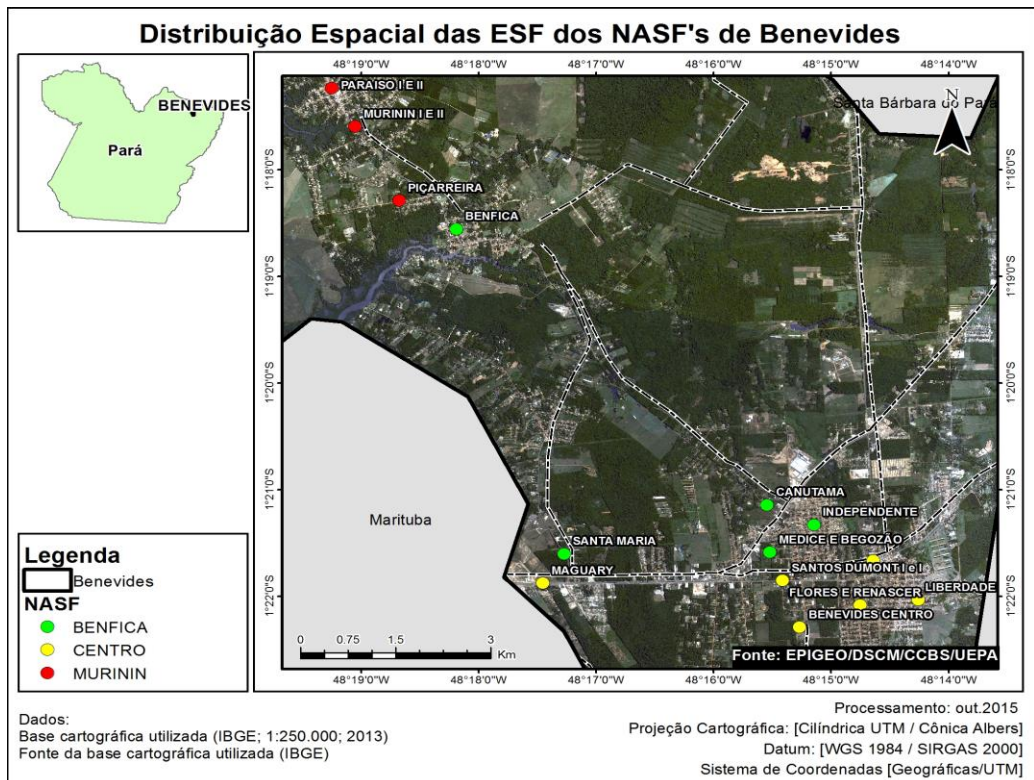
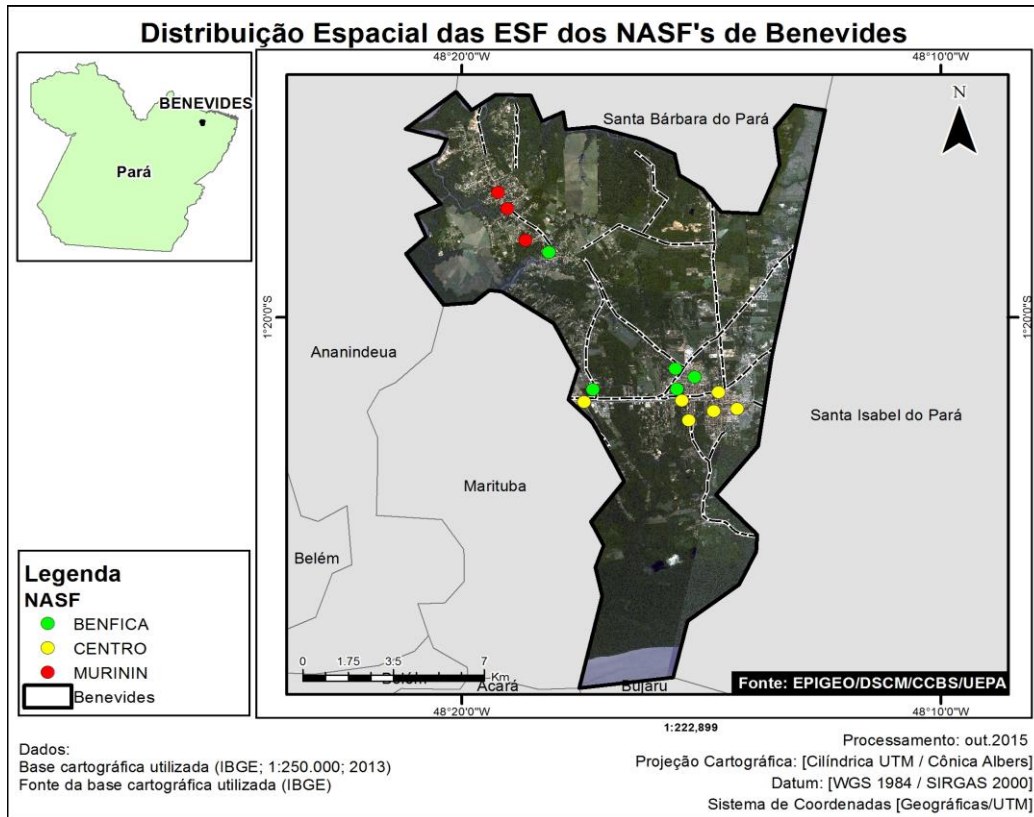

## SISTEMA DE INFORMAÇÃO GEOGRÁFICA

O sistema foi criado para facilitar a busca dos NASF da região metropolitana de Belém por coordenadores de curso, profissionais da área da saúde, professores e alunos de graduação. As informações podem ser visualizadas em duas impressões visuais, sendo imagem de mapa padrão e imagem via satélite

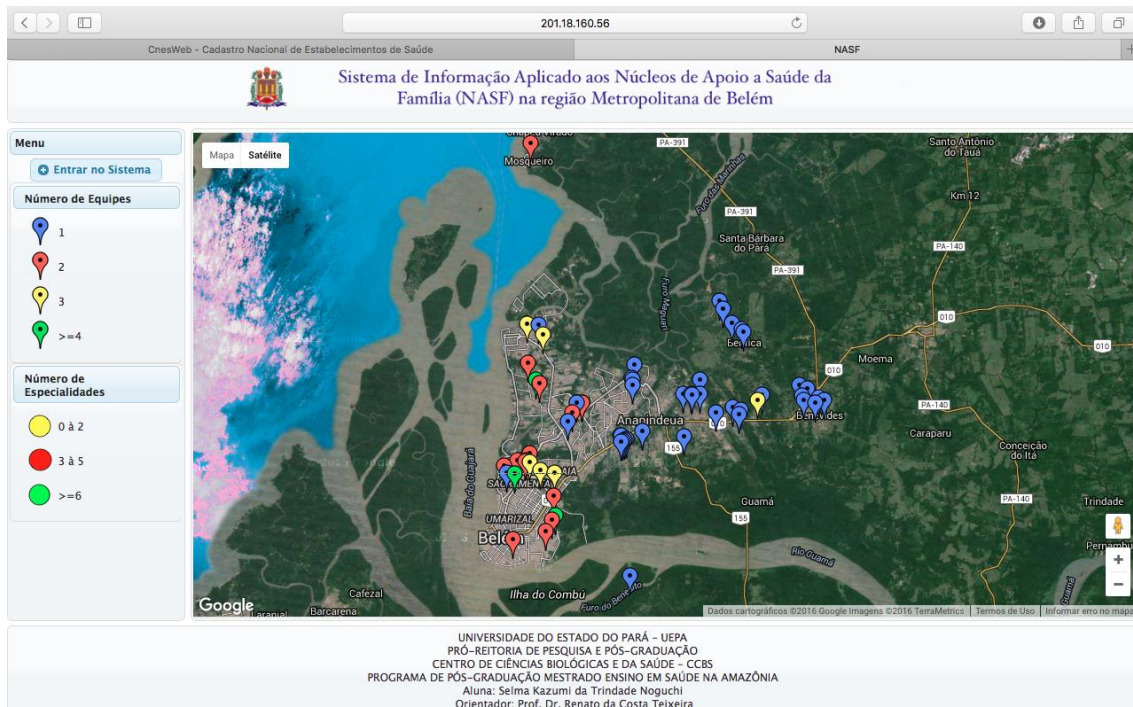
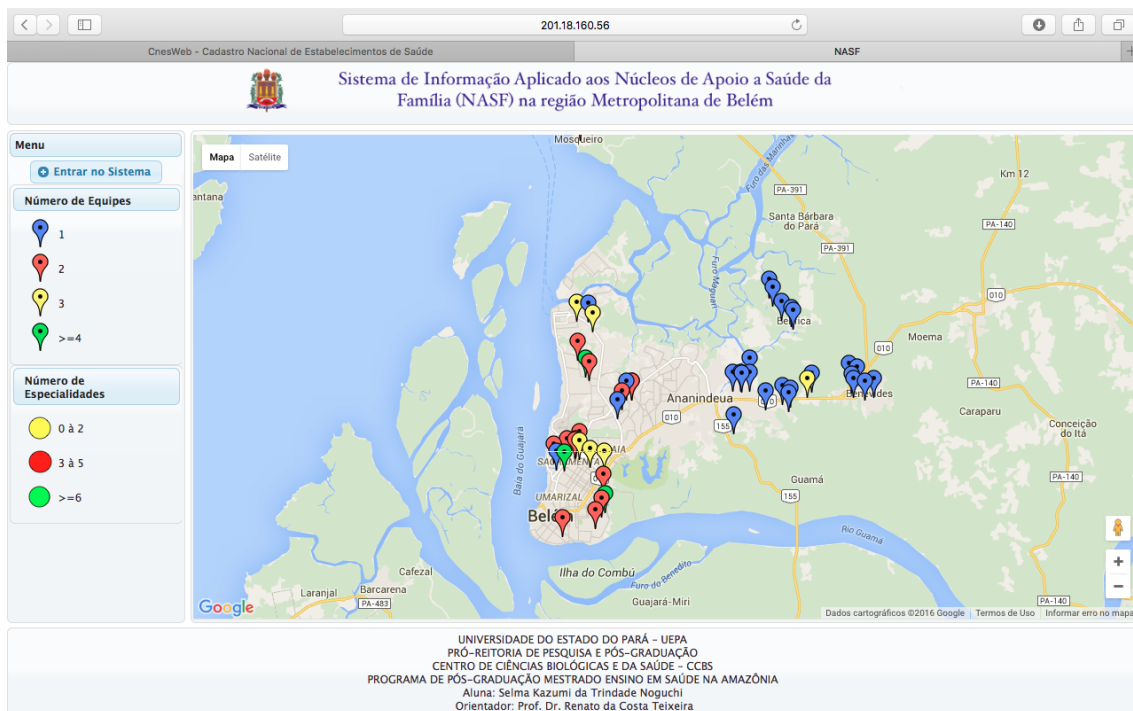



### Sistema de Informação Aplicado aos Núcleos de Apoio a Saúde da Família (NASF) na região Metropolitana de Belém

**Menu**

[Entrar no Sistema](#)

**Número de Equipes**

- 1
- 2
- 3
- >=4

**Número de Especialidades**

- 0 à 2
- 3 à 5
- >=6

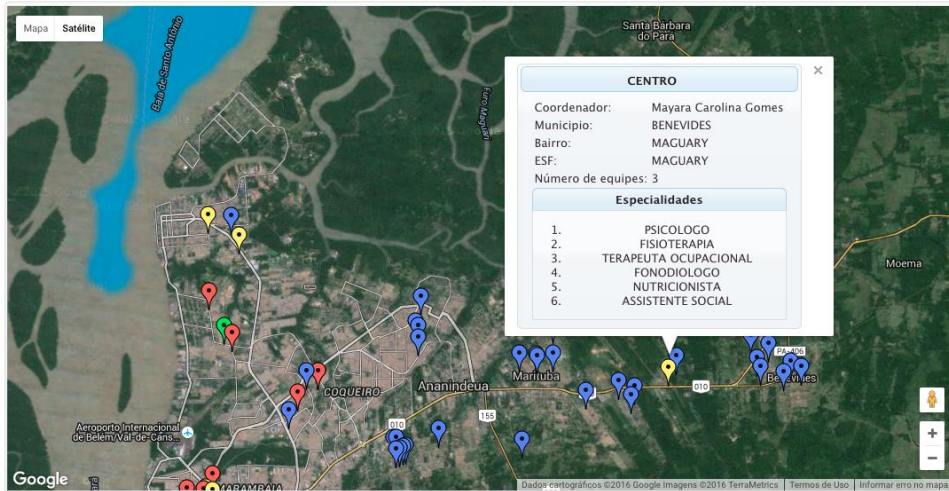

UNIVERSIDADE DO ESTADO DO PARÁ - UEPA  
PRÓ-REITORIA DE PESQUISA E PÓS-GRADUAÇÃO  
CENTRO DE CIÊNCIAS BIOLÓGICAS E DA SAÚDE - CCBS  
PROGRAMA DE PÓS-GRADUAÇÃO MESTRADO ENSINO EM SAÚDE NA AMAZÔNIA  
Aluna: Selma Kazumi da Trindade Noguchi  
Orientador: Prof. Dr. Renato da Costa Teixeira



### Sistema de Informação Aplicado aos Núcleos de Apoio a Saúde da Família (NASF) na região Metropolitana de Belém

**Menu**

[Entrar no Sistema](#)

**Número de Equipes**

- 1
- 2
- 3
- >=4

**Número de Especialidades**

- 0 à 2
- 3 à 5
- >=6

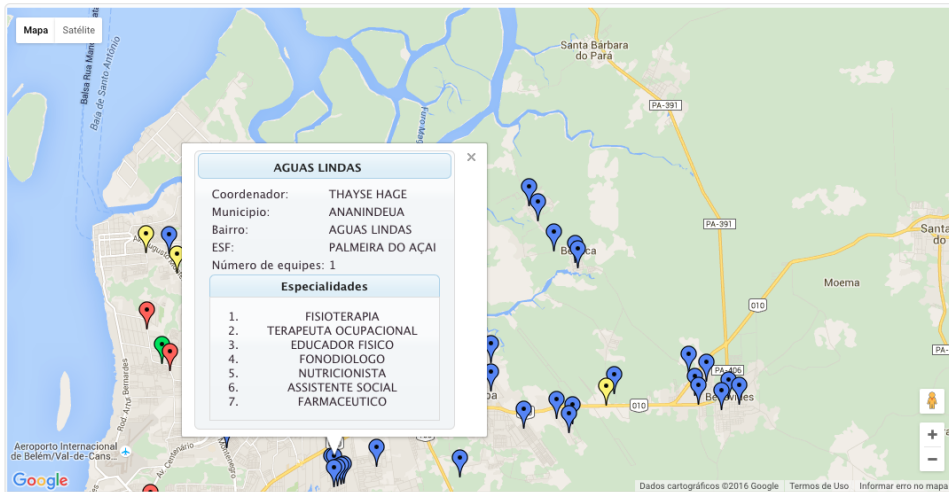

UNIVERSIDADE DO ESTADO DO PARÁ - UEPA  
PRÓ-REITORIA DE PESQUISA E PÓS-GRADUAÇÃO  
CENTRO DE CIÊNCIAS BIOLÓGICAS E DA SAÚDE - CCBS  
PROGRAMA DE PÓS-GRADUAÇÃO MESTRADO ENSINO EM SAÚDE NA AMAZÔNIA  
Aluna: Selma Kazumi da Trindade Noguchi  
Orientador: Prof. Dr. Renato da Costa Teixeira