



# PORTFÓLIO DE *oportunidades*

Informativo mensal sobre a disponibilidade  
de editais de fomento à pesquisa para a  
comunidade acadêmica

**Fevereiro de 2026**



**DDP**

DIRETORIA DE  
DESENVOLVIMENTO  
À PESQUISA



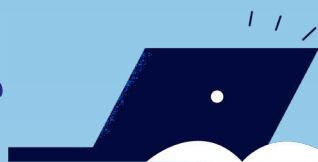

## **Programa de Apoio ao Centro Franco-Brasileiro de Biodiversidade Amazônica**

### *Objetivo*

*Selecionar até 5 projetos cooperativos Brasil-França que promovam avanços científicos, tecnológicos e inovação, contribuindo para o desenvolvimento sustentável da Amazônia.*

### *Temas*

- *Biodiversidade, conservação e monitoramento ambiental; Povos indígenas e comunidades locais;*
- *Cobertura florestal, mudanças ambientais e sustentabilidade; Biodiversidade, saúde humana e alimentação (abordagem One Health);*
- *Bioeconomia, bem viver e sistemas alimentares saudáveis.*

### *Financiamento*

*Até R\$ 300.000,00 em custeio (CNPq); Até R\$ 400.000,00 em bolsas CAPES (doutorado-sanduíche, pós-doutorado e professor visitante); Até €80.000,00 em custeio pelo IRD (França).*

### *Público e Prazo para Submissão*

*Pesquisadores(as) doutores(as) Até 20 de fevereiro de 2026*

*As propostas devem ser submetidas exclusivamente via Plataforma Carlos Chagas (CNPq):*

Inscrições [aqui](#) e acesso  
ao edital [aqui!](#)



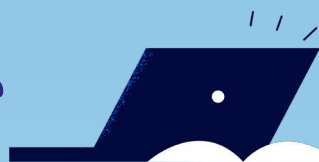

## **Pesquisas Estratégicas em Terapias Avançadas e Terapias Baseadas em Ácidos Nucleicos**

### *Objetivo*

*Apoiar projetos de pesquisa e de capacitação voltados ao avanço científico, tecnológico e à inovação no Sistema Único de Saúde (SUS), com foco no desenvolvimento de produtos e insumos em terapias avançadas,*

### *Temas*

*Eixo 1: Pesquisas aplicadas à saúde humana;*

*Eixo 2: Projetos conduzidos por recém-doutores (duas modalidades);*

*Eixo 3: Capacitação científica e tecnológica em terapias avançadas.*

### *Financiamento*

*Eixo 1: de R\$ 50.000,00 a R\$ 5.000.000,00*

*Eixo 2 (Recém-doutores I e II): de R\$ 10.000,00 a R\$ 1.000.000,00*

*Eixo 3 (Capacitação): de R\$ 10.000,00 a R\$ 200.000,00*

*Os recursos podem ser destinados a custeio, capital e bolsas, conforme normas do edital.*

### *Público e Prazo para Submissão*

*Pesquisadores(as) doutores(as) com vínculo formal com instituição que atuem nas áreas relacionadas às terapias avançadas e inovação em saúde, incluindo pesquisadores recém-doutores.*

**Até 23 de fevereiro de 2026**

Inscrições [aqui](#) e acesso  
ao edital [aqui!](#)





## **Para pesquisas inovadoras em vacinas**

### *Objetivo*

*Apoiar pesquisas científicas, tecnológicas e de inovação em vacinas, voltadas ao desenvolvimento de imunizantes inovadores e ao aprimoramento de plataformas tecnológicas para produção de vacinas.*

### *Temas*

- Desenvolvimento de vacinas inovadoras;
- Desenvolvimento e aprimoramento de plataformas tecnológicas inovadoras;
- Pesquisas que contribuam para a redução das iniquidades em saúde;

### *Financiamento*

**Valor global:** R\$ 12.000.000,00

**Distribuídos em:**

*Custeio:* R\$ 6.000.000,00

*Bolsas:* R\$ 4.200.000,00

*Capital:* R\$ 1.800.000,00

### *Público e Prazo para Submissão*

*Pesquisadores doutores*

*Até 23 de fevereiro de 2026*

Inscrições **aqui** e acesso  
ao edital **aqui!**



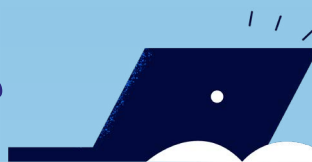

## **Pesquisas Inovadoras para a Saúde das Mulheres**

### *Objetivo*

*Apoiar projetos de pesquisa que visem contribuir para o desenvolvimento científico, tecnológico e a inovação do País, no âmbito do Sistema Único de Saúde (SUS), aplicadas à saúde das mulheres com vistas à melhoria da qualidade das ações de promoção da saúde feminina.*

### *Temas*

*6 linhas temáticas principais:*

- Soluções digitais e modelos preditivos para diagnóstico precoce do câncer de mama;*
  - Soluções digitais e modelos preditivos para rastreamento e diagnóstico do câncer do colo do útero;*
  - Ampliação da cobertura vacinal contra HPV;*
  - Telepatologia, telecitologia, telecolposcopia e inteligência artificial para diagnóstico do câncer do colo do útero;*
  - Rastreamento e diagnóstico precoce do câncer colorretal;*
- Estratégias inovadoras com inteligência artificial (IA) para redução da mortalidade materna;*

### *Financiamento*

**Valor global:** R\$ 15.000.000,00

R\$ 8 milhões – custeio

R\$ 5 milhões – bolsas

R\$ 2 milhões – capital

**Distribuídos em:**

Custeio: R\$ 6.000.000,00

Bolsas: R\$ 4.200.000,00

Capital: R\$ 1.800.000,00

### *Público e Prazo para Submissão*

*Pesquisadores com título de doutor  
até 25 de fevereiro de 2026*

Inscrições **aqui** e acesso  
ao edital **aqui!**



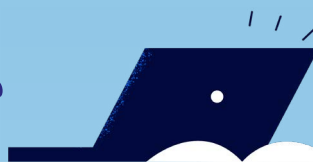

## **Pesquisa, Extensão e Formação em Epidemiologia e Vigilância em Saúde.**

### *Objetivo*

*Fomentar projetos de pesquisa, extensão e formação voltados ao apoio aos trabalhadores do SUS, com foco no fortalecimento do uso da epidemiologia na vigilância em saúde.*

### *Temas*

**Epidemiologia aplicada à Vigilância em Saúde, com ênfase em:**

- *Análise situacional dos serviços de vigilância;*
- *Formação em epidemiologia;*
- *Avaliação do processo formativo;*
- *Tradução e disseminação do conhecimento científico;*

### *Financiamento*

*Valor global: R\$11.700.000,00*

*Para o Pará: até R\$500.000,00*

*Financia custeio e bolsas*

*(DTI, ATP, ITI, ADC, EXP e IEX).*

### *Público e Prazo para Submissão*

*Coordenador:*

*Doutor, com vínculo formal com instituição executora (ICT)*

*Projetos voltados principalmente para trabalhadores da vigilância em saúde do SUS, em parceria com Secretarias Estaduais de Saúde*

*Até 31 de março de 2026.*

Inscrições **aqui** e acesso  
ao edital **aqui!**



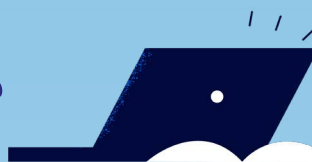

## **Cooperação Científica e Tecnológica Brasil-Turquia**

### *Objetivo*

*Selecionar até 10 projetos conjuntos de pesquisa entre grupos brasileiros e turcos, visando fortalecer a cooperação bilateral, promover excelência científica, desenvolvimento tecnológico, inovação e impacto científico e social.*

### *Temas*

*Projetos devem se enquadrar em uma das seguintes áreas estratégicas:*

- Meio Ambiente
- Alimentos e Agricultura
- Saúde
- Tecnologias da Informação e Comunicação (TICs)
- Física.

### *Financiamento*

**Valor global:** R\$ 4.000.000,00 / R\$ 3.000.000,00 em bolsas  
R\$ 1.000.000,00 em custeio.

**Por projeto:**

*Até R\$ 300.000,00 em bolsas. Até R\$ 100.000,00 em custeio*

### *Público e Prazo para Submissão*

*Pesquisadores doutores com vínculo institucional.*

*Até 04 de maio de 2026*

Inscrições **aqui** e acesso  
ao edital **aqui!**





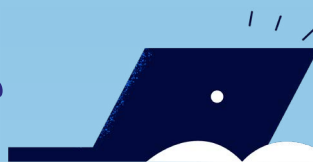

## **5ª Edição (2026): Envelhecer com Futuro Itaú Viver Mais em parceria com o Portal do Envelhecimento.**

### *Objetivo*

*Apoiar projetos acadêmicos interdisciplinares que promovam o envelhecimento ativo, a garantia de direitos da população idosa e a produção de conhecimento científico aplicado.*

### *Temas*

- *Segurança Financeira e Autonomia*
- *Diversidade e Interseccionalidade nas Velhices*
- *Gerações, Intergeracionalidade e Trabalho*
- *Meio Ambiente e Sustentabilidade*

### *Financiamento*

**Categoria A:** R\$ 9.000,00

**Categoria B:** R\$ 17.000,00

**Categoria C:** R\$ 25.000,00

### *Público e Prazo para Submissão*

*Pesquisadores com formação superior, de qualquer área do conhecimento, interessados em desenvolver pesquisa acadêmica sobre envelhecimento.*

*Até 12 de fevereiro de 2026*

**Acesso ao edital [aqui!](#)**



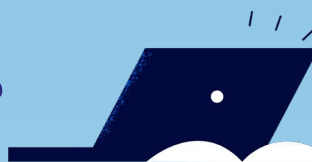

## **Apoio à Realização de Eventos Científicos, Tecnológicos e de Inovação (FA PESPA)**

### *Objetivo*

*Apoiar a realização de eventos científicos, tecnológicos e de inovação em todas as Regiões de Integração do Estado do Pará, promovendo a divulgação científica qualificada.*

### *Temas*

*Eventos científicos, tecnológicos e de inovação em áreas prioritárias para o desenvolvimento do Estado do Pará, conforme os Planos Setoriais Estaduais, contemplando iniciativas de abrangência local, estadual ou regional.*

### *Financiamento*

*Valor total da chamada: até R\$ 1.000.000,00*

*Valor máximo por proposta:*

*Evento Local: até R\$15.000,00*

*Evento Estadual: até R\$25.000,00*

*Evento Regional: até R\$35.000,00*

### *Público e Prazo para Submissão*

*Pesquisadores(as) com título de doutor(a)*

*A chamada possui dois cronogramas:*

**Cronograma 1:**

*Até 19/02/2026*

**Cronograma 2:**

*De 04/05/2026 a 05/06/2026*

**Acesso ao edital [aqui!](#)**



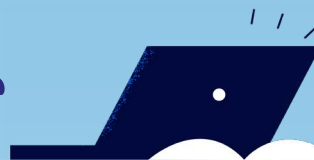

## **Infraestrutura de Pesquisa – PROINFRA 2025 – Expansão**

### *Objetivo*

*Apoiar projetos institucionais voltados à expansão, modernização, consolidação e melhoria da infraestrutura de pesquisa científica, tecnológica e de inovação nas Instituições Científicas, Tecnológicas e de Inovação (ICTs)*

### *Temas*

- *Infraestrutura de Pesquisa*
- *Expansão da capacidade instalada, incluindo Implantação de novos laboratórios;*
- *Ampliação e modernização de ambientes de pesquisa;*
- *Aquisição de equipamentos científicos de médio e grande porte;*
- *Adequações prediais diretamente ligadas à pesquisa.*

### *Financiamento*

*Valor global da chamada: até R\$ 1 bilhão.*

### *Público e Prazo para Submissão*

*Instituições Científicas, Tecnológicas e de Inovação (ICTs) públicas ou privadas sem fins lucrativos.*

*A proposta é institucional, e a submissão ocorrerá por chamada interna a ser disponibilizada no site PROPESP*

**Acesso ao edital [aqui!](#)**