



Confira a
Programação



XIV Seminário de Integração Científica

da Universidade do Estado do Pará

Saberes da Amazônia: Ciência,
Sociobiodiversidade e Inovação
para a Soberania Científica e
Territorial



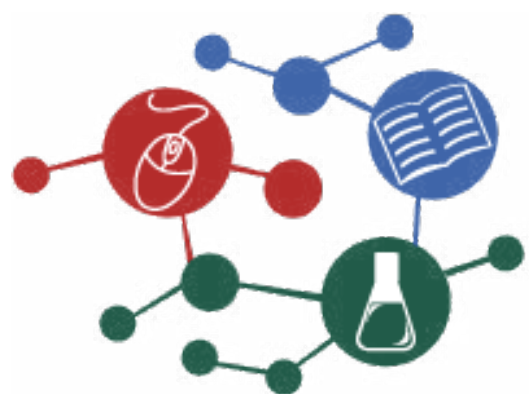

XIV Seminário de Integração Científica

da Universidade do Estado do Pará

Saberes da Amazônia: Ciência,
Sociobiodiversidade e Inovação para
a Soberania Científica e Territorial

14/MAI
MANHÃ

Mesa de abertura



9h/10h

Online:
via Youtube da Uepa

Presencial:
Auditório Paulo Freire, CCSE/Campus I



ODS 9:
Indústria,
Inovação e
Infraestrutura



ODS 13:
Ação Contra a
Mudança Global
do Clima



ODS 17:
Parcerias e Meios
de Implementação

Prof. Dr. Clay Chagas

Reitor da Universidade do Estado do
Pará (Uepa)

Profa. Dra. Ilma Pastana Ferreira

Vice - Reitora da Universidade do
Estado do Pará (Uepa)

Prof. Dra. Luanna Fernandes

Pró-Reitor de Pesquisa e Pós-
Graduação da Universidade do Estado
do Pará (PROPESP/Uepa)

Prof. Dr. Marcel do Nascimento Botelho

Diretor Científico da Fundação
Amazônia de Amparo a Estudos e
Pesquisa (FAPESPA)

Dr. Raul Protazio Romão

Secretário da Secretaria de Meio
Ambiente e Sustentabilidade do Pará
(SEMAS)

14/MAI
MANHÃ

Mesa Redonda 1



10h/12h

Online:
via Youtube da Uepa

Presencial:
Auditório Paulo Freire, CCSE/Campus I



ODS 9:
Indústria,
Inovação e
Infraestrutura



ODS 8:
Trabalho Decente e
Crescimento
Econômico



ODS 12:
Consumo
e Produção
Responsáveis



ODS 15:
Vida
Terrestre

TEMA GERAL

**Inovação a partir da Floresta: Ciência e Tecnologia
de Bases Amazônica**

MEDIADOR(A):

Profa. Dra. Natalia Karina Nascimento da Silva - (RITU/PROPESP/UEPA)

1 SUBTEMA

*Aplicação de Saberes Locais
em Soluções Tecnológicas ou
Produtivas*

**Ma Susane Rabelo de Souza-
Vieira (PPG-BIONORTE/UFPA)**

3 SUBTEMA

*Desenvolvimento de produtos
ou processos com impacto
territorial*

Diego Aires da Silva (Deta/Uepa)

2 SUBTEMA

*Bioeconomia, bioprospecção,
engenharia com recursos da
floresta*

**Smith Campos de
Albuquerque (UFPA)**

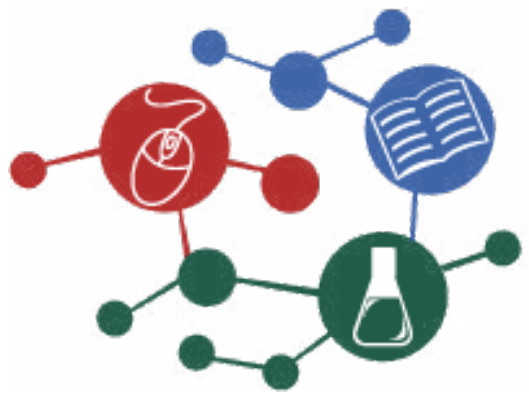

XIV Seminário de Integração Científica

da Universidade do Estado do Pará

Saberes da Amazônia: Ciência, Sociobiodiversidade e Inovação para a Soberania Científica e Territorial

14/MAI
TARDE

Apresentação

 **14h/16h**

Somente online:
via Youtube da Uepa



ODS 4:
Educação de
Qualidade

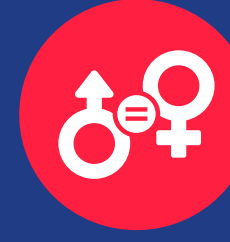

ODS 5:
Consumo
e Produção
Responsáveis



ODS 10:
Redução das
Desigualdades



ODS 12:
Consumo
e Produção
Responsáveis

1 SESSÃO DE APRESENTAÇÃO DE TRABALHOS

Educação, Cultura e Justiça Social: Caminhos para uma Amazônia Plural

MEDIADOR(A):

Natália de Anastácia dos Santos Maciel (PPGED)

DEBATEDOR(A):

Profa. Dra. Lana Claudia Macedo Silva (Uepa)

1 COMUNICAÇÃO

Mulheres Andirobeiras da Ilha do Combu: Ações Voltadas à Identidade Biocultural, Geração de Renda e Incremento da Cadeia de Valor Com Óleo de Andiroba

BOLSISTA: Eveni de Nazaré Canto Arrifano e Luíza de Nazaré Lamoglia Cabral de Vasconcelos (PIBIC/CNPq)

ORIENTADOR(A): Profa. Dra. Flávia Cristina Araújo Lucas

2 COMUNICAÇÃO

Tecnologia Assistiva para Alunos e Professores Neuroatípicos com Privações Sensoriais, Intelectuais e Motoras; assim como, os Neuroatípicos da Educação Básica a partir da Vivência Musical

BOLSISTA: Dayane da Silva Costa e Caio Santos Santana - (PIBIC/ FORMA PARÁ)

ORIENTADOR(A): Prof. Dr. Lucian José de Souza Costa e Costa

3 COMUNICAÇÃO

Juventudes e Religião na Amazônia Paraense: Análise das Representações Sociais

BOLSISTA: Cleilton Oliveira da Silva e Ezequias Modesto Miranda (PIBIC/FAPESPA)

ORIENTADOR(A): Profa. Dra. Maria do Socorro Vasconcelos Pereira

4 COMUNICAÇÃO

Ensino de Filosofia Decolonial e Intercultural em Escola Indígena "Itaputyr" Tembê Tenetehara na Amazônia Paraense (PPGED/Uepa)

BOLSISTA: Henrique de Moraes Júnior

ORIENTADOR(A): Profa. Dra. Ivanilde Apoluceno de Oliveira (PPGED/Uepa)

Apresentação

 **16h/18h**

Somente online:
via Youtube da Uepa



ODS 9:
Indústria,
Inovação e
Infraestrutura



ODS 12:
Consumo
e Produção
Responsáveis



ODS 13:
Ação Contra a
Mudança Global
do Clima



ODS 15:
Vida
Terrestre

2 SESSÃO DE APRESENTAÇÃO DE TRABALHOS

Inovação a partir da Floresta: Bioeconomia, Território e Soluções Sustentáveis

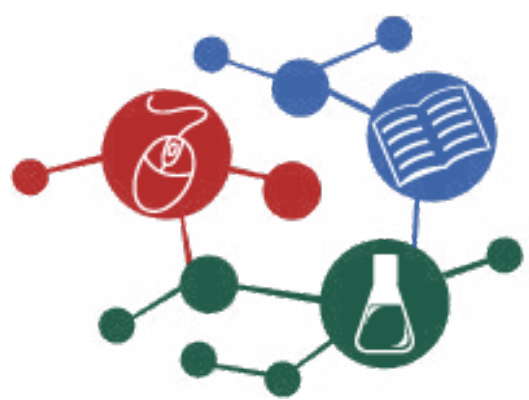

XIV Seminário de Integração Científica

da Universidade do Estado do Pará

Saberes da Amazônia: Ciência, Sociobiodiversidade e Inovação para a Soberania Científica e Territorial



MEDIADOR(A):

Ayla Marinho da Silva (Mestranda - PPGTEC)

DEBATEDOR(A):

Profa. Dra. Ivete Furtado Ribeiro Caldas (CIPE/Uepa)

1 COMUNICAÇÃO

Incorporação das Fibras do Ouriço da Castanha-do-pará na Produção de Bioplásticos Biodegradáveis à base de Amido de Manga

BOLSISTA: Maria Eduarda do Vale Coutinho e Elielson Holanda Prado (PIBITI/CNPq)

ORIENTADOR(A): Prof. Dr. João Rodrigo Coimbra Nobre

2 COMUNICAÇÃO

Elaboração e Caracterização de Óleos Compostos e Manteigas Saborizadas com Oleaginosas da Amazônia

BOLSISTA: Sthefany Ramos dos Santos (PIBIC/FAPESPA).

ORIENTADOR(A): Profa. Dra. Luciane do Socorro Nunes dos Santos Brasil

3 COMUNICAÇÃO

“Estimativa de Biomassa e Carbono Florestal: Aplicação do Lidar Aerotransportado como Ferramenta para Conservação e Desenvolvimento Sustentável”

BOLSISTA: Izabeli da Silva Rodrigues (PIBIC/CNPq) e Henrique Magno Coutinho (PIBIC/FAPESPA)

ORIENTADOR (A): Prof. Dr. Eder Silva de Oliveira

4 COMUNICAÇÃO

Formulações Dermocosméticas e Membranas Bioativas Incorporadas com Óleo Essencial de Ayapana triplinervis: Abordagens para o tratamento e Regeneração da Pele

BOLSISTA: Luana de Sousa Peixoto Barros (BIONORTE)

ORIENTADOR(A): Prof. Dr. Pablo Luis Baia Figueiredo (BIONORTE)

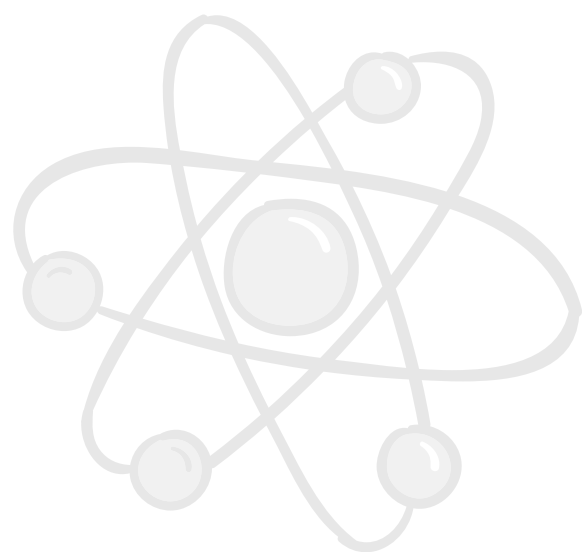

14 &
15/MAI

Ecofeira

Dia 14 - Manhã **9h/12h**

Dia 15 - Tarde **14h/18h**

Somente Presencial:
lado de fora do Auditório Paulo Freire,
CCSE/Campus I



ODS 4:
Educação de
Qualidade



ODS 9:
Indústria,
Inovação e
Infraestrutura



ODS 8:
Trabalho Decen-
te e Crescimento
Econômico



ODS 12:
Consumo
e Produção
Responsáveis

Feira Criativa da Uepa

A feira criativa universitária chegou na UEPA! A Feira busca estimular a conexão, o encontro, o potencial criativo dos acadêmicos empreendedores interessados em expor seus produtos na feira. Dentro da Programação do SIC 2026 – XIV Seminário de Integração Científica – UEPA vamos integrar o evento com a primeira edição da EcoFeira UEPA, nos dias 14 e 15 de maio vamos juntos incentivar o empreendedorismo, as iniciativas sustentáveis e a criatividade através da economia criativa, trazendo uma variedade de produtos criativos, sustentáveis, entre, acessórios, artesanato, arte, mudas de plantas, culinária e muito mais. Todos juntos por um mundo melhor!
Dias 14 e 15 de maio de 2026

SETORES RESPONSÁVEIS:
DITTE, RITU e DECOLA



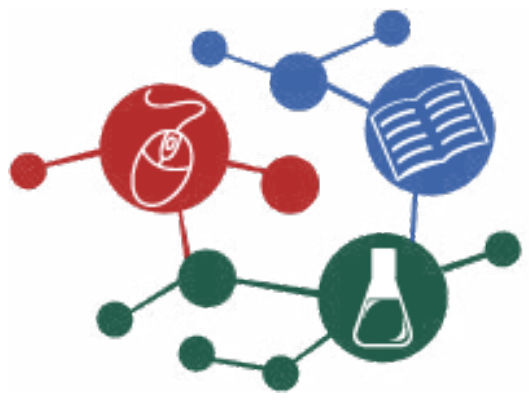

XIV Seminário de Integração Científica

da Universidade do Estado do Pará

Saberes da Amazônia: Ciência,
Sociobiodiversidade e Inovação para
a Soberania Científica e Territorial

15/MAI
MANHÃ

Palestra 1

"Saúde e Bem-Viver: desafios e soluções
para os povos da Amazônia"

 **9h/10h**

Somente online:
via Youtube da Uepa

Prof. Dr. Rodolfo Gomes do
Nascimento (UEPA)



ODS 3:
Saúde e Bem-Estar



ODS 10:
Redução das
Desigualdades

Apresentação

 **10h/12h**

Somente Online:
via Youtube da Uepa



ODS 3:
Saúde e
Bem-Estar



ODS 4:
Educação de
Qualidade



ODS 10:
Redução das
Desigualdades



ODS 16:
Paz, Justiça
e Instituições
Eficazes

3 SESSÃO DE APRESENTAÇÃO DE TRABALHOS

**Ciência e Saúde para o Bem-Viver: Práticas,
Desafios e Saberes Amazônicos**

MEDIADOR(A):

Raniele Romano Santos (Doutoranda - PPGESA)

DEBATEDOR(A):

Profa. Dra. Leila Maués Oliveira Hanna (UEPA)

1 COMUNICAÇÃO

Mulheres, Saberes Ancestrais e Educação: Um Estudo das Práticas Femininas da Pajelança e Benzedura como Patrimônio Cultural de Salvaterra Marajó

BOLSISTA: Mayara Cunha Silva e Alessandra Gonçalves Nunes (PIBIC/FAPESPA).

ORIENTADOR(A): Profa. Dra. Patricia Carvalho Cavalcante.

2 COMUNICAÇÃO

Desinformação Científica Sobre Doenças Crônicas não Transmissíveis em Comunidades Ribeirinhas e Quilombolas Amazônicas: Influência das Mídias Sociais e os Impactos Sobre Crenças e Práticas Terapêuticas

BOLSISTA: Emily Nascimento Pereira (PIBIC/FORMA PARÁ).

ORIENTADOR(A): Prof. Dr. Rodolfo Gomes do Nascimento.

3 COMUNICAÇÃO

Qualidade do serviço de Atenção Primária à Saúde em Comunidades Ribeirinhas da Amazônia

BOLSISTA: Ygor Gabriel Pinheiro Pinheiro e Kamyla Pinheiro Tavares (PIBIC-EM/CNPq)

ORIENTADOR(A): Profa. Dra. Laura Maria Vidal Nogueira.

4 COMUNICAÇÃO

Construção Participativa de Tecnologia Educativa para a Promoção da saúde na Adolescência em Contexto Quilombola"

BOLSISTA: Haroldo Gonçalves de Jesus (PPGENF)

ORIENTADOR(A): Profa. Dra.: Marcia Helena Machado nascimento (PPGENF)

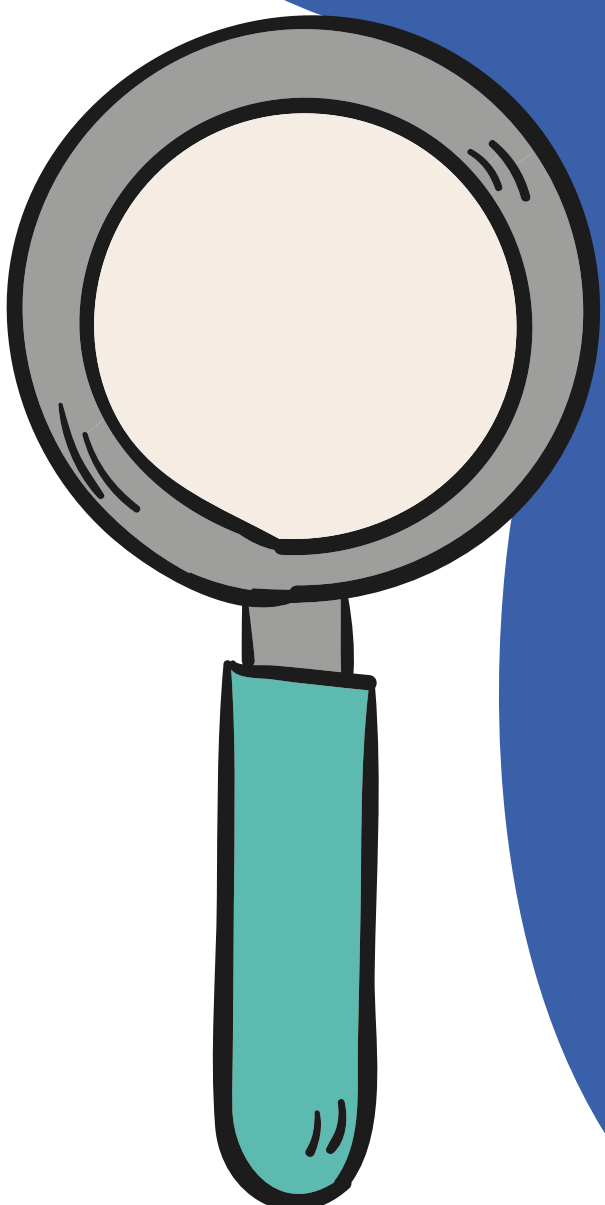

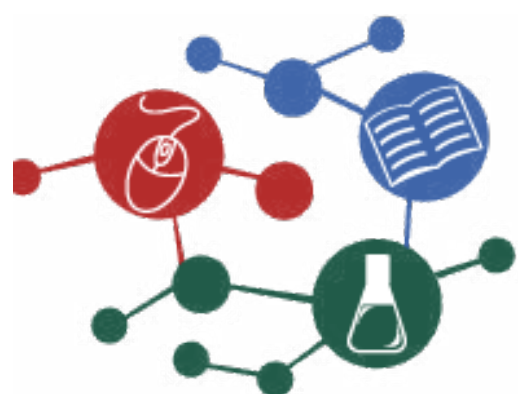

XIV Seminário de Integração Científica da Universidade do Estado do Pará

Saberes da Amazônia: Ciência, Sociobiodiversidade e Inovação para a Soberania Científica e Territorial

15/MAI
TARDE

Mesa redonda 2

 14h/15h

Online:
via Youtube da Uepa

Presencial:
Auditório Paulo Freire, CCSE/Campus I



ODS 6:
Água Potável e Saneamento



ODS 11:
Cidades e Comunidades Sustentáveis



ODS 13:
Ação Contra a Mudança Global do Clima



ODS 15:
Vida Terrestre

TEMA GERAL

Amazônia Sustentável: Recursos Naturais e Justiça Socioambiental

MEDIADOR(A):

Prof. Dr. Eder Silva de Oliveira - (Uepa)

1 SUBTEMA

Conservação de recursos naturais (água, solo, floresta): Fronteiras fluidas das águas, difusão de impactos

Profa. Dra. Hebe Morganne Campos Ribeiro (LabÁgua/PPGCA/Uepa)

3 SUBTEMA

Sustentabilidade e Resiliência em Contextos Urbanos e Rurais

Profa. Dra. Gilmara Maurilene Teles da Silva de Oliveira (ISARH/PGAGRO/UFRA)

2 SUBTEMA

Modelagem Hidrodinâmica para Gestão de Recursos Hídricos

Prof. Dr. Gundisalvo Piratoba Morales (PPGCA/Uepa)

Painel Dialogado

Vale Bioamazônico: Ciência, Território e Inovação para o Futuro da Amazônia

 15h/16h

Online:
via Youtube da Uepa

Presencial:
Auditório Paulo Freire, CCSE/Campus I



ODS 8:
Trabalho Decente e Crescimento Econômico



ODS 9:
Indústria, Inovação e Infraestrutura

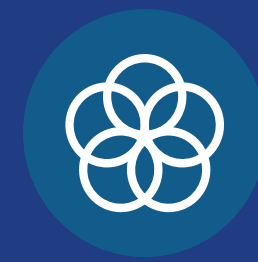

ODS 17:
Parcerias e Meios de Implementação

Dra. Camile Bemerguy (SEMAS)

Profa. Dra. Luanna de Melo Pereira Fernandes (PROPESP/Uepa)

Encerramento Premiação Homenageados do XIV SIC

 16h/17h

Online:
via Youtube da Uepa

Presencial:
Auditório Paulo Freire, CCSE/Campus I



ODS 4:
Educação de Qualidade



ODS 9:
Indústria, Inovação e Infraestrutura

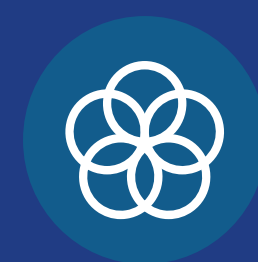

ODS 17:
Parcerias e Meios de Implementação

Pêmio Jovem Pesquisador da Universidade do Estado do Pará

PREMIAÇÃO DOS ALUNOS DE GRADUAÇÃO PIBIC E PIBITI

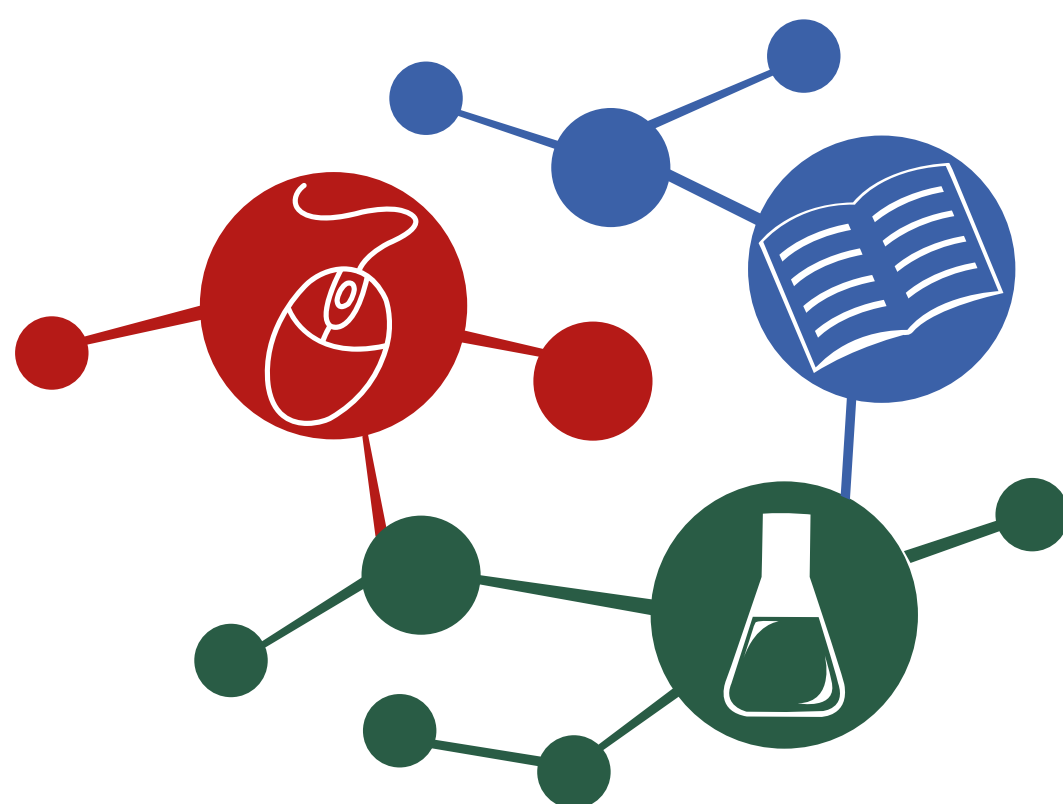

XIV Seminário de Integração Científica da Universidade do Estado do Pará

Saberes da Amazônia: Ciência,
Sociobiodiversidade e Inovação
para a Soberania Científica e
Territorial

Prof. Dra. Luanna de Melo Pereira Fernandes
Pró-Reitora de Pesquisa e Pós-Graduação

Prof. Dra. Tatiane Bahia do Vale Silva
Diretora de Desenvolvimento à Pesquisa

Prof. Dra. Dra. Luely Oliveira da Silva
Diretora de Desenvolvimento à Pós-graduação

Prof. Dr. Eder Silva de Oliveira
Diretor de Acompanhamento e Controle de Qualificação

Prof. Msc. Savio Almeida Fernandes
Diretor de Inovação, Transferência Tecnológica e Empreendedorismo

